



METOLIUS ELEMENTARY

Metolius Leads the Way

Calendar of Events

Tile 1 Parent Information

Sept 24	OPEN HOUSE 5-6:30 pm CASA ABIERTA 5-6:30pm
Sept. 25	EARLY RELEASE 1:00pm DEJAR IR TEMPRANO
Sept 25	Picture Day Día de retratos
Sept 27	4th grade Field Trip Ski bowl Excursión de grado 4
Oct 4	<i>Awards Assembly 2:00</i> <i>Asamblea de Premios</i>
Oct 7	<i>Site Council 3:15 Concilio Escolar</i> <i>PTA Meeting 3:45Junta de PTA</i>
Oct. 9	EARLY RELEASE 1:00pm DEJAR IR TEMPRANO
OCT. 11	NO SCHOOL Inservice NO ESCUELA Día de preparaciones para los Maestros
Oct. 23	EARLY RELEASE 1:00 pm DEJAR IR TEMPRANO
Oct 31	<i>Awards Assembly 2:00</i> <i>Asamblea de Premios</i>
Nov 1	NO SCHOOL Inservice NO ESCUELA Día de preparaciones para los Maestros
Nov 4	<i>Site Council 3:15 Concilio Escolar</i> <i>PTA Meeting 3:45Junta de PTA</i>
Nov 8	NO SCHOOL End of 1st quarter NO ESCUELA Fin de primer semestre
Nov 11	NO SCHOOL Veteran's Day NO ESCUELA Día de los Veteranos
Nov 13	EARLY RELEASE 1:00pm DEJAR IR TEMPRANO
Nov 20-21	<i>Parent Conference 4-7pm</i> <i>Conferencias con los padres y maestros 4-7pm</i>
Nov 25	NO SCHOOL Parent Conference 8:00am -6:00pm NO ESCUELA Conferencias con los padres y maestros
Nov 26-30	NO SCHOOL Thanksgiving NO ESCUELA Día de dar Gracias



OPEN HOUSE
Sept. 24 5:00 - 6:30 PM
Come and meet your child's teacher and see our great school!



CASA ABIERTA
24 de septiembre 5:00-6:30 PM
Vengan y conozcan al maestro de su hijo y visiten esta gran escuela!

PICTURE DAY
September 25TH
DIA DE RETRATOS
25 de Septiembre

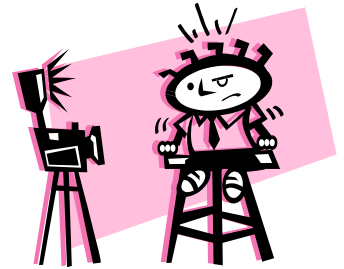

FRIENDLY REMINDERS

The school doors open each morning at 7:40 a.m. Students should not arrive before this time as there is no one to supervise them. Students should enter at the north doors.

Las puertas de la escuela se abren a las 7:40 a.m. Los estudiantes no deben de llegar a la escuela antes de las 7:45 a.m. porque no hay nadie que los supervise. Los estudiantes deben entrar por la puerta de enfrente.

*Please put your child's name in there coats, sweaters, book bags etc. Our lost and found is already full.

*Por favor de poner el nombre de su hijo/a en sus sudaderas, chamarras, mochilas, etc. La caja de perdidos y encontrados ya está llena.

*A note or phone call to explain the reason your child is absent from school is requested and appreciated.

*Le pedimos que nos mande una nota o nos llame para decirnos porque su hijo/a faltó a la escuela. Se lo agradeceríamos mucho.

* Parents are always welcome to visit our school. Please check into the office when entering the building.

*Los padres son bienvenidos a visitar la escuela. Por favor de registrarse a la oficina antes de ir a alguna clase.

*If your child has a change in

FROM OUR PRINCIPAL

I trust that you are ready for another exciting school year here at Metolius. It is such a delight to serve as principal of this awesome school!

Please join me in welcoming new staff members for the 2013-14 school year:

Katrina Caldwell-Reading Educational Assistant

Carrie Dunten-Fifth Grade

Dena Palmaymesa-First Grade

Kate Scheideman-Counselor

Kay Short-Reading Educational Assistant

Janay Villa-Reading Educational Assistant

Yancy Wells-Reading Educational Assistant



Our starting and dismissal times have changed again this year. School will begin at 8:00am and end at 3:00pm. The front door will open at 7:40am. Please remember that students should not be on school property before 7:40am as we have no one on duty until that time. We will continue to have Early Release times to work on looking at student data and classroom instructional practices. Early Release will be 1:00pm. Every student will continue to go through the breakfast line when they arrive. If they choose not to eat, they will have to personally tell Mrs. Worman

Our continued focus will be to increase student engagement, working on academic vocabulary and higher-level thinking skills and writing across the curriculum. We will also continue working on implementing Common Core Standards, especially in math.

Open House has been scheduled for September 24, from 5:00-6:30pm.

You are always welcome so come by and visit and/or volunteer when you can. If you ever have questions or concerns, please contact us immediately.

With Gratitude,

Craig Morgan, Principal

DEL PRINCIPAL

Confío en que usted está listo para otro emocionante año escolar aquí en Metolius. Es un placer servir como director de esta impresionante escuela!

Por favor acompañenme a darle la bienvenida a nuevos miembros del personal para el año escolar 2013-14:

Katrina Caldwell-Asistente Educacional de Lectura

Carrie Dunten-Quinto Grado

Dena Palmaymesa-Primer Grado

Kate Scheideman-Consejera

Kay Short- Asistente Educacional de Lectura

Janay Villa- Asistente Educacional de Lectura

Yancy Wells- Asistente Educacional de Lectura



Nuestro comienzo y término han cambiado este año. La escuela comenzará a las 8:00 a.m. y terminará a las 3:00 p.m. La puerta se abrirá a las 7:40a.m. Por favor recuerde que los estudiantes no deben estar en propiedad de la escuela antes de las 7:40a.m. ya que no tenemos a nadie en servicio hasta ese momento. Seguiremos teniendo Salidas Tempranas para trabajar en la revisión de datos de estudiantes y prácticas instruccionales en el salón de clases. Las Salidas Tempranas serán a la 1:00p.m. Cada estudiante seguirá haciendo línea para desayunar cuando lleguen. Si deciden no comer, tendrán que avisarle a la Señora Worman personalmente.

Nuestro enfoque continuo será aumentar la participación de los estudiantes, trabajando en vocabulario académico y habilidades superiores de pensamiento y escritura a través del plan de trabajo. También seguiremos trabajando en la implementación de normas fundamentales comunes, especialmente en matemáticas.

Casa abierta se ha programado para el 24 de septiembre de 5:00-6:30 p.m.

Usted es siempre Bienvenido, venga y visite o sea voluntario cuando pueda. Si tiene preguntas o inquietudes, por favor contáctenos inmediatamente.

Con gratitud,

Craig Morgan, Principal